

**NOUS VOUS RENDONS
LA VIE PLUS FACILE**

Traitements pour CALQUES ET PLANS



Prenez WiselImage® pour la retouche rapide des plans papier
Prenez WiselImage® Pro pour la vectorisation des calques
Appliquez WiseScan® à chaque scanner



www.rastertech.fr
info@rastertech.fr
Tél: +33 (03) 200 316 37
Fax: +33 (08) 26 701 439

RasterTech
"giving you the right image"

RasterTech S.A.R.L

TL1-D211 - Rue Guglielmo Marconi - Cité scientifique - 59658 VILLENEUVE D'ASCQ C.F.D.F.X
Tél. : +33(0) 320 031 637 - Fax : +33(0) 826 701 439
info@rastertech.fr
www.rastertech.fr

RasterTech
"giving you the right image"

Activités

RasterTech édite des outils permettant de modifier les anciens plans papiers, les calques et archives techniques et de les exploiter soit directement, soit dans vos propres solutions de CAO.

Produits et Services

- **WiselImage** permet de travailler et retoucher les plans numérisés sans être obligé de les redessiner. Il gère aussi bien les plans numérisés monochromes, niveaux de gris et couleurs que les plans vecteurs. Fonctionne en autonome sous Windows (y compris Vista) ou en tant que plugin d'AutoCAD (jusqu'à la V.2009).
- **WiselImage Pro** intègre les outils WiselImage plus la vectorisation automatique et l'OCR. Les outils de correction post-vectorisation et les conversions aux formats CAO
- **WiselImage FM** sous Windows et **PlanTracer** sous AutoCAD intègrent une nouvelle technologie pour reconnaître, extraire et compter des symboles et des objets (murs, portes, fenêtres...) à partir des plans numérisés et des dessins vecteurs. Exportation en IFC du modèle objet issu de la reconnaissance du plan d'étage pour la gestion de patrimoine (FM)
- **PlanTracer** pour AutoCAD Architecture et ArchiCAD est destinée à la conversion automatique ou semi-automatique de plans d'étages papier, esquisses ou dessins vectoriels 2D en modèles intelligents 3D pour les logiciels AEC objets de nouvelle génération. PlanTracer peut convertir tout plan d'étage 2D compatible AutoCAD ou scans (fichiers TIFF, BMP) en objets 3D tels que murs, piliers, fenêtres, portes, etc.

Applications de dématérialisation des documents :

- **WiseScan** : numérisation, nettoyage et indexation automatique des plans et documents grand format.
- **EDA** : conçu pour mettre en route en 5 minutes un système d'archivage pour remplacer une armoire à plans papier et indexer aussi les plans AutoCAD.
- **Planothèque** : pour indexer tout type de plans et documents et les mettre à la disposition des utilisateurs de l'entreprise sans installation logicielle avec un client léger navigateur WEB

Services pour le travail collaboratif : La technologie DataConférence® peut être installée sur les serveurs du client pour proposer en interne et externe les services de conférences, réunions et présentations à distance.

Références Clients

ONF, Ports autonomes, Ministères, Mairies, Communautés d'agglomération, Alstom Power, Esso, Hydro, Statoil ASA, Boeing, Groupe Safran, Intertechnique, BMW, Toyota, Valeo, Nippon Steel, RATP, Chemins de fer belges, DCNS, Armée de terre, US Marines, Belgacom, France Telecom, Groupe Eiffage, Appia, etc.

Implantations

RasterTech est présent directement dans 11 pays : Australie, Chine, Espagne, France, Japon, Norvège, etc. et sont distribués dans 67 autres pays dont l'Allemagne, les USA, le Canada et le Brésil. 35000 licences installées.
Revendeurs agréés dans chaque région de France

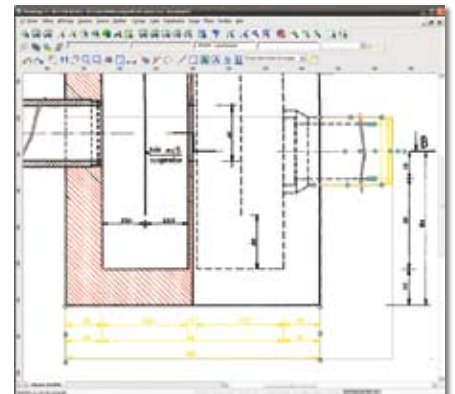

WiselImage pour Windows : outils de sélection

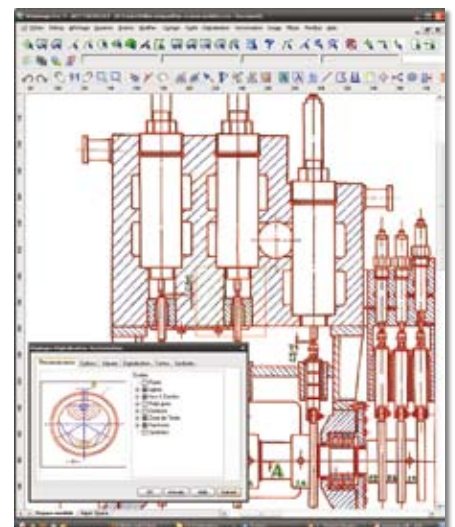

WiselImage Pro pour Windows : vectorisation

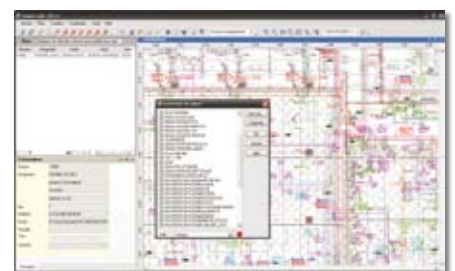

Armoire à plans EDA